

1. ファミリー・サポートきよせ

2021年度清瀬市ファミリー・サポート・センター事業



清瀬市内でお子さんの送迎・預かり・病児保育などを行う支援者を養成します

保育サービス 講習会



受講無料



詳細はホームページ、または市内公共施設に設置のチラシをご覧ください

受講後はファミリー・サポートきよせ会員に登録いただきます（登録無料）
支援活動1時間につき700円～の報酬を得ることができます

～9/22(水) まで申込受付

- 日 程：10/1.6.8.12.14.19.20.26（全8日）
（全日程ご受講できない場合はご相談ください）
- 会 場：アイレック・または 生涯学習センター
- 対 象 者：清瀬市及び近隣にお住いの20歳以上の方
- 受 講 料：無 料 ※テキスト代（2,600円税込）
- 定 員：10名 ※定員になり次第締切
- 保 育：6名まで ※保険代1コマ50円
- 申 込：電 話（平日9:00～17:00）または
ホームページ 申込フォームより
<https://www.piccolonet.org/activity/kiyose/>



ファミリー・サポートきよせ

【委託先】NPO法人 子育てネットワーク・ピッコロ

〒204-0021 東京都清瀬市元町2-18-10 1階・042-492-1139（平日9:00～17:00）

2. 大和市ファミリーサポートセンター



大和市ファミリーサポートセンター 第32号
2021. 1

やまとファミサポだより

大和市ファミリーサポートセンターは大和市から事業委託を受けた「NPO法人7-かぞー310107 チャイルドケア」が運営しています

安全を考慮しながらの取り組みについて

11 都府県で2度目の緊急事態宣言が出ました。コロナで自粛体制となってからも、大和市ファミリーサポートセンターは1日も休まず随所し支援活動を続けています。

自粛期間中にはどのようなサポートがありましたか？

医療従事者、保育士など、お休みが取りにくい方々のお子さんサポートや、在宅ワークとなり別室での見守り、出産後に両親が遠方から駆け付けられなかった方の産後ケアがありました。

依頼会員さんのお宅で見守るサポートもありますが、どのような対応をしていますか？

マスクを着用し洗面所をお借りして手を洗わせてもらい、自分のハンカチを使用し携帯の除菌スプレーで部屋除菌しています。天気がよければ、車を廻るために外遊びなどをしています。



マスクしよう

コロナ禍での病児の対応はいかがでしょうか？

支援会員宅で預かる場合はどのように対応していますか？

在宅中の家族も原則マスクを着用していますが、長時間サポートの場合は、支援会員及び家族が飲食などでマスクを外すことがありますので、ご理解ください。また、支援会員の家族が体調不良になったら、それ以降のサポートは担当者交代します。お預かりしたお子さんが発熱などの体調不良になった場合も以降のサポートはしばらく外れることもあります。

現在のところ、病児サポートの対応は、保育施設等からの呼び出し、代理受診はお断りしています。但し、診前が出ていればお子さんが下熱してから24時間経過以降は預かります。また、病児ではありませんが、依頼会員の家族の誰かが発熱など体調不良の時、子どもの預かりを3時間限度で事務所のフリースペースで預かることも可能ですので、事務所にご相談ください。

大和市ファミリーサポートセンター 046-205-7371

3. 大垣市ファミリー・サポートセンター

ファミサポだより



2022年 1月 Vol.3
大垣市ファミリー・サポート・センター

大垣市宮町 1-1 スイトアベニュー2F
キッズシアおおがき交流サロン内
TEL・FAX 0584-82-4120
メールアドレス:famisapo@kidspla-osaki.jp



澄みわたる空気とともに北風が強くなってきました。会員のみなさま、いかがお過ごしでしょうか？日頃からファミサポ事業にご協力いただき誠にありがとうございます。少しずつ依頼会員、また活動依頼も増えてまいりました。今年度は、提供会員養成講座が3回開催でき提供会員の登録も増えました。会員のみなさまに直接お会いできる機会も増え、コミュニケーションの大切さを改めて実感しております。感染対策をしながら、ふれあえる機会ができることを願っています。

会員数
R3/12/14 現在
依頼会員 971名
提供会員 137名
両方会員 22名

感染対策にご協力も!



「両方会員はじめました！」

はじめは依頼会員として登録された方で、お子さんの成長にともなって提供会員としても登録し、預かり等の活動を始める方が増えており、とても頼もしく感じています。そこで新たに活動を始めたお二人の両方会員さんにお話を聞いてみました。

◎さん・子どもが小学校に入り思返しがしたいと思い提供会員になりました。小さい子と触れ合うことで小さい時の自分の子を思い出し成長を感じられています。癒されています。

◎さん・自分自身共働きで子育ての大変さを知ったことから、下の子が入園したことをきっかけに提供側で力になりたいと思いました。実際活動をしてみて、力になれたことを実感できまた活動したいと思っています。

依頼会員◎さんのお話し

同じ地域に顔見知りの方がいることに安心する。一緒に子どもを見てくれる人がいるだけで心強い。預かり日以外も会いたがり、「何しているのかな～」、「もう寝たのかな～」と話しています。

会員のみなさまへお願い

提供会員の方は、救命救急講座の受講が国のガイドラインで義務づけられています。対象者へは、センターから受講更新時にお伝えします。しばらく活動を行っておらず、活動についての不安等ある方はセンターにご相談ください。依頼会員の方で活動に興味がある方も気軽にご相談下さい。

令和3年度 活動別件数

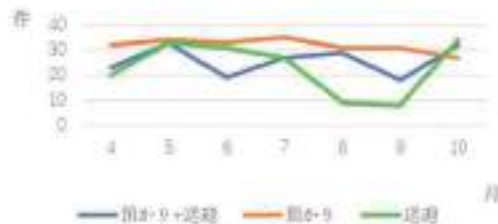

昨年度まで送迎依頼が一番多かったのですが、今年度の上半期は、預かり依頼が送迎依頼を上回っています。コロナ禍の中、預かってもらえる場所や、連れていける人数に制限がかかるなどで、ちょっとした用事でも頼りたいという相談が増えていきます。

4. 加古川市ファミリーサポートセンター

応援してほしい人と応援できる人が出会えるところ 加古川市ファミリーサポートセンター

回								
費								

子育てのサポートをしてみませんか？

子育ての経験がある・意欲がある方 ぜひお手伝いください 

どんなサポート？

小学校や保育施設、習い事等への送迎や一時預かりなど、保護者の代わりに行っていただくサポート活動です。●空いている時間で行っていただけます。
※病気中のお子さんへのサポートはありません。



小学校・児童クラブ・保育施設
習い事等への送り迎え



保護者の外出時の子どもの預かり
(就労・保護者の習い事・リフレッシュなど)

☆☆サポーター(提供会員) 2020年6月講習会 内容☆☆

2020年6月開催 講習日時	10:00~12:00	13:00~15:00
6月23日(火)	事業説明・オリエンテーション	支援のためのコミュニケーション
6月24日(水)	子どもの身体の発育と病気	子どものお世話と遊び
6月25日(木)	子どもの心と発達	小児看護の基礎知識
6月26日(金)	子どもの事故と応急処置	活動を安全に行うために・心構え

受講条件：加古川市在住の方 受講料：無料 一時保育有

☆受講するには予約が必要です 定員 30名

☆講習会の会場は加古川市総合福祉会館 お部屋は2階

☆受講は1項目より可能ですがサポーター登録には8項目の受講が必要となります。

次回講習会は2020年12月開催予定

当事業の詳細は 加古川市役所 庁内 加古川市ファミリーサポートセンターへ 

★新型コロナウイルスの感染症対策により、講習会は、延期又は中止となる可能性があります

お申込み・お問い合わせは、加古川市ファミリーサポートセンター事務局 TEL：(079) 424-9933 まで

5. ファミリーサポートセンターくづめ

ファミサポの今後のスケジュール

- 【あひがひ会開催スケジュール】**
- 1月19日(金) センター1階 10:00~12:00
 - 2月19日(金) センター1階 10:00~12:00
- ※会場はくづめセンター1階 大ホールです。大ホールはご予約が完了した時点で予約受付が終了いたします。
- ※お申し込みは専用ウェブサイトから。
- 【くづめお祭り】**
- 1月19日(金) 10:00~12:00

「ハト」が来るまでの準備

●準備・ポイント① 玄関 玄関を綺麗に掃除し、お掃除機をかけてください。

ファミサポサポーター募集

(欠員填补) ひとひら 様
お問い合わせのサポーター様へお声かけをさせていただきます。
【主な勤務内容】
10月～11月の会議の司会
会議資料や事務局の書類の取扱い
②ファミリーサポート会員の皆さんへ定期的に連絡
③ファミリーサポート会員の皆さんへ定期的に連絡
④ファミリーサポート会員の皆さんへ定期的に連絡
⑤ファミリーサポート会員の皆さんへ定期的に連絡
⑥ファミリーサポート会員の皆さんへ定期的に連絡
⑦ファミリーサポート会員の皆さんへ定期的に連絡
⑧ファミリーサポート会員の皆さんへ定期的に連絡
⑨ファミリーサポート会員の皆さんへ定期的に連絡
⑩ファミリーサポート会員の皆さんへ定期的に連絡
⑪ファミリーサポート会員の皆さんへ定期的に連絡
⑫ファミリーサポート会員の皆さんへ定期的に連絡
⑬ファミリーサポート会員の皆さんへ定期的に連絡
⑭ファミリーサポート会員の皆さんへ定期的に連絡
⑮ファミリーサポート会員の皆さんへ定期的に連絡
⑯ファミリーサポート会員の皆さんへ定期的に連絡
⑰ファミリーサポート会員の皆さんへ定期的に連絡
⑱ファミリーサポート会員の皆さんへ定期的に連絡
⑲ファミリーサポート会員の皆さんへ定期的に連絡
⑳ファミリーサポート会員の皆さんへ定期的に連絡
㉑ファミリーサポート会員の皆さんへ定期的に連絡
㉒ファミリーサポート会員の皆さんへ定期的に連絡
㉓ファミリーサポート会員の皆さんへ定期的に連絡
㉔ファミリーサポート会員の皆さんへ定期的に連絡
㉕ファミリーサポート会員の皆さんへ定期的に連絡
㉖ファミリーサポート会員の皆さんへ定期的に連絡
㉗ファミリーサポート会員の皆さんへ定期的に連絡
㉘ファミリーサポート会員の皆さんへ定期的に連絡
㉙ファミリーサポート会員の皆さんへ定期的に連絡
㉚ファミリーサポート会員の皆さんへ定期的に連絡
㉛ファミリーサポート会員の皆さんへ定期的に連絡
㉜ファミリーサポート会員の皆さんへ定期的に連絡
㉝ファミリーサポート会員の皆さんへ定期的に連絡
㉞ファミリーサポート会員の皆さんへ定期的に連絡
㉟ファミリーサポート会員の皆さんへ定期的に連絡
㊱ファミリーサポート会員の皆さんへ定期的に連絡
㊲ファミリーサポート会員の皆さんへ定期的に連絡
㊳ファミリーサポート会員の皆さんへ定期的に連絡
㊴ファミリーサポート会員の皆さんへ定期的に連絡
㊵ファミリーサポート会員の皆さんへ定期的に連絡
㊶ファミリーサポート会員の皆さんへ定期的に連絡
㊷ファミリーサポート会員の皆さんへ定期的に連絡
㊸ファミリーサポート会員の皆さんへ定期的に連絡
㊹ファミリーサポート会員の皆さんへ定期的に連絡
㊺ファミリーサポート会員の皆さんへ定期的に連絡



楽しく生まれ
子どもさんの
健康のお願い

「ファミサポ」の皆さんへお声かけをさせていただきます。
「ファミサポ」の皆さんへお声かけをさせていただきます。
「ファミサポ」の皆さんへお声かけをさせていただきます。
「ファミサポ」の皆さんへお声かけをさせていただきます。

センターからお願い

ファミサポご利用を承ります。
ファミサポご利用を承ります。
ファミサポご利用を承ります。
ファミサポご利用を承ります。

ファミサポが概況

登録者数	1759名
おねがい	1248名
おまちり	423名
あつちふ	90名

10月	183件
11月	135件
12月	142件
1月	85件

お子さんが中学生になる
お祝いさんへ

「ファミサポ」の皆さんへお声かけをさせていただきます。
「ファミサポ」の皆さんへお声かけをさせていただきます。
「ファミサポ」の皆さんへお声かけをさせていただきます。
「ファミサポ」の皆さんへお声かけをさせていただきます。



ファミサポ・サポート・センターくづめ

〒500 0033 大津市大津1-1-1
TEL:0767-23-2500
FAX:0764-31-8800
E-mail:family@fsc.kuzumi.or.jp
500209 / FSC.kuzumi.or.jp

ファミサポの心

おまじゆの家庭発達講座開催

12月の講座も大変楽しみです。12月の講座も大変楽しみです。12月の講座も大変楽しみです。12月の講座も大変楽しみです。

「ファミサポ」の心
「ファミサポ」の心
「ファミサポ」の心
「ファミサポ」の心



安全な活動のためは
安全な活動のためは
安全な活動のためは
安全な活動のためは

6. 沖縄市ファミリー・サポート・センター

**ひとりひとりの子育て家庭に合った
サポートをします。**



- 保育施設の開園前や終了後の預かり及び送迎
- 学童保育終了後の預かり及び送迎
- 学投の置休み・保育施設等休み時の預かり
- 保護者等の病気や急用時の預かり
- 冠婚葬祭や兄弟の学校行事の際の預かり
- 保護者の置物等外出及びリビングコムの預かり
- 育児・前後見の預かり
- 習習を伴う預かり
- 緊急時の迎え・保育所等への送迎や預かり
- その他、センターの目的に適合する育児支援活動

ファミリー・サポート・センターの利用の際は、
前もって会員登録が必須です。

利用料金（時間あたり）（円）

月～土曜日 7:00～19:00	600円
上記の前掲外・日曜日・祝祭日（年末年始）	700円
育児・前後見	700円
曜日（21:00～7:00）（要予約）	500円

※ 支払いは、お持ち帰りいただくお会計でお願いいたします。
 ※ 会員登録は、お申し込みの際に、お申し込みの書類を提出していただきます。
 ※ 会員登録はファミリー・サポート・センターにて実施します。

098-921-1234



098-921-1234

P



沖縄市ファミリー・サポート・センター

〒904-0004 沖縄市中央1-15番5号

TEL:098-921-1234
(受付時間 午前9時～午後5時)

FAX:098-939-6477

開所日時/月～土曜日（午前9時30分～午後6時）

※ひい・い（母子・父子）支援制度有
 ※ファミリーサポートセンター「アンタチ」
 ※多世代支援制度有
 ※お気軽にご相談ください。

**みんなのから
みーたばさ
い**

**出あい
ええあい
育ちあい**



沖縄市ファミリー・サポート・センター
TEL: 098-921-1234

地域の子育て応援団！ファミサポです♡



ファミサポは、地域の子育てをお手伝いする有償ボランティア活動です。地域の方が、0歳～小学6年生までのお子さんの預かりや送り迎えなどのお手伝いをしています。コロナ禍でもできる限りの感染予防対策をして、提供会員さんのおたがいお気持ちに支えられながらサポート活動を続けています。ちよつと手が足りないなあという時はセンターにご相談下さい。また、提供会員さん（お手伝いしたい方）も募集しています。令和3年度の第1回提供会員基本講習会は、土曜日開催予定です。ご夫婦での参加も大歓迎！お仕事等平日に時間のない方はこの機会をご利用下さい。

- ★ **こんなお手伝いがあります** ★
- 朝や夕方、保育所や学童保育室への送迎
- 保護者の帰宅まで、提供会員宅での預かり
- 出産前後の保育園の送迎や上の子の預かり
- 上の子の学校行事の時の下の子の預かり
- 日中、外出時に赤ちゃんの預かり 等



※活動の様子や講習会の日程等詳細は、社協のホームページよりファミサポをクリック！

いるまファミリー・サポート・センター 電話 04-2964-2666



9. ファミリー・サポート松田

松田町 ファミリーサポートより

子育て支援センター「預かり」をご存知ですか？

松田町子育て支援センターで、
ファミリーサポートの支援員・預かり員が
お子さんをお預かりします。

第15号
2021.10

ファミリー・サポート松田

事務局からのお知らせ

会員の皆さんは安心して活動していただくために、万一の事態に備えて

- ① 新型コロナウイルス感染症対策
 - ・活動場所は換気設備が整った施設を使用
 - ・活動前後は手洗いや消毒
 - ・マスク・体温測定実施
- ② 参加人数を制限
- ③ 参加者の体調確認

に記入しています。ご理解とご協力をお願いします。

活動中もマスク、手洗いや消毒を徹底して実施いたします。

2020年度(令和2年度)活動報告

(2020年1月31日現在)

活動件数	692件
総会員数	367名

支助会員	111名	244名
支援会員	111名	71名
青ガサ員	111名	52名

おためし託児(子育て支援センター「預かり」)のご案内

登録はしなやかファミリー・サポートと連携したことの多い方、子育て支援センター「預かり」でどんなお仕事をしようかという方は、この機会にぜひご体験ください。

【期】 毎月3年次若心会(月)～令和4年2月4日(金)
 土日祝日を除く(平日)の10:00～12:00
 【場】 松田町子育て支援センター
 【料】 500円(満員2時限+400円)
 【対】 生後4か月～保育園のお子様4名
 【申込み】 先着4名まで

※お申し込みは必ずお電話にて、お申し込みは活動前日の午後5時(17時)までです。

編集後記

毎月9日松田町若心会事務局の「子どもたちを笑顔にする」をテーマに、このおたよりについて、支助員、支援員、青ガサ員、事務局のみなさん、そして子どもたち、そしてご家族の方から、お話を伺いました。どれも、とてもおもしろいお話を伺いました。

松田町子育て支援センター
〒238-0003 松田町松田町松田町331-1
松田町子育て支援センター2階
電話:0465-84-5544
FAX:0465-83-3123

— 258 —

10. 長岡市ファミリー・サポート・センター

子育てを一人で悩まないで①
地域で子育てのお手伝いをお願いします②

ご利用ください

長岡市 ファミリー・サポート・センター

会員が育児のお手伝いをしたり、助けられたりして、お互いに援助活動を行う組織です。
育児のお手伝いをしたい方、手助けをしてほしい方、会員になりませんか！

会員募集

随時受付中！

こんなとき、お子さんをお預かりします

- 保育園・幼稚園などが始まる前、終わったあと
- 学校の放課後、児童クラブのあと
- 保育園・幼稚園などへの送り迎え
- 短時間・臨時的就労の際
- 買い物などの外出の際
- 冠婚葬祭など臨時的、突発的な用事があるとき



長岡市ファミリー・サポート・センター事務局
長岡市大手通2-5 フェニックス大手ウエスト2階 子育ての駅ちびっこ広場内
TEL.0258-39-2860 FAX.0258-39-2861
受付時間 年末年始を除く午前9時～午後4時

11. きたかた子育てサポートセンター

Family Support

有償ボランティアファミリーサポート



子どものお迎え間に合うかしら...
病院に行きたいけど
この子を連れてはいけないし...
そんな時
あなたのそばに
頼れる人はいますか？

子育て支援の向上を目指して・・・

- ファミリー・サポートは、豊富区市において育児の手助けを行いたい人（提供会員）と育児の支援を受けたい人（依頼会員）をつなぐ会員同士の相互援助活動です
- 「入会手数料」や「会費」等は無料です。万が一に備えて、早めの登録をおすすめします

Q&A

Q 援助の対象となる子どもは？

A 概ね0か月～11才6年生までの乳幼児・児童です

Q 事故への対応は？

A 万が一に備えるため「加保子育て支援補償保険」に加入します

Q どの人がみでくれるかの記...

A 提供会員は24時間以上の講習を受けています
また、事前に打ち合わせが行われるので安心です

ファミリー・サポート料金表

通 勤 日	若 勤 時 間 帯	補助額(90分)
月～金曜日	7:00～19:00 (基本時間外)	600円
	基本時間外	700円
土曜/日/祭日/夜勤	終 日	700円

※複数の子どもを預ける場合は2人目から半額とします

※活動経験者が30分以下の場合は報酬額は基本額の半額とします

※送迎等自動車使用時の交通費は1km当り20円とします

※育児・前後見の預かりの報酬額は200円割増と なります

ファミリー・サポートご利用の流れ

依頼会員



ファミリーサポート



提供会員



① 依頼

② 依頼

③ 依頼

④ 依頼

⑤ 依頼

※事前に依頼会員、提供会員、ファミリーサポートでマッチング三者打合せを行います

- ① 日時が決まったらセンターへ利用の申し込みをします
- ② センターは提供会員へ援助の依頼をします
- ③ 提供会員は依頼の内容にそって活動をお願いします
- ④ 援助が終わったら依頼会員は決められた報酬を提供会員に支払います
- ⑤ 提供会員は援助活動報告書をセンターに提出します

ファミリー・サポート
080-60046-0856

12. いずもファミリーサポートセンター

(外国籍の依頼会員に対応するための外国語の手引きなどの書類：表紙と目次)

Centro de Suporte Familiar de Izumo

GUIA DE AUXÍLIO MÚTUO NO CUIDADO COM A CRIANÇA

Dado saber os fillos traballando, preciso que cada de carga queda tempo comprometido e isto preciso ser de xente, apoiándose... non sóo tanto xiquen que posso contar, aí venho esta investigación!

O Centro de Suporte Familiar é una organización de membros unidos en apoio para dar apoio mutuo no cuidado coma a carga, formado de "pessoas que desexan facer a carga de fillos" e de "pessoas que desexan auxiliar" e beneficiarias.

Índice

- Inscripción e tipos de membros 1
- Situacións que poden recibir axuda 2
- Procedo de o uso das actividades de apoio 3
- Preparar-se para emerxencias, casos de alarma, etc. 4
- Tar cotización 5
- Lista de chamadas de seguranga 6
- Solicitud de orxiga de apoio de un recuperangia 7
- Base de recuperación 8
- Mecanismos de recuperación durante o apoio 9
- Sistema de apoio e recuperación 10
- Regulamento 11

Inscripción e tipos de membros

The diagram illustrates the classification of members. It starts with two boxes: 'Ongora Keim' (Member Solicitante) and 'Makusaka Keim' (Member Auxiliar). Arrows from both point to a central box labeled 'Dotino Keim' (Member Solicitante e Auxiliar). A separate box below 'Dotino Keim' states: 'Pessoas que desexan facer a carga de fillos e de "pessoas que desexan auxiliar"'. To the right, another box notes: 'Non se requiren de cualificación, experiencia e idade'. A final note at the bottom right says: 'Ongoras telextas ou que traballan en Izumo poden ser tanto membros.'

12. いずもファミリーサポートセンター

(外国籍の依頼会員に対応するための外国語の手引きなどの書類：手引き)

Para utilização do membro solicitante.

Formas de utilização do Centro de Suporte Familiar.

+Efetuado o suporte familiar do «Centro de Suporte Familiar» conforme abaixo:



STEP 1

Registro de inscrição.

- Após compreensão do sistema e regras do suporte familiar, efetuado preenchimento da inscrição. (Será efetuado verificação da sua identidade).
- Efetuado esclarecimentos sobre detalhes do suporte desejado.

STEP 2

Apresentação do «Membro colaborador».

- Será apresentado membro que possa efetuar o suporte solicitado.
- Após apresentação, efetuar contato do membro solicitante para o membro colaborador, dentro de uma semana, para marcar reunião prévia.

STEP 3

Reunião prévia.

- Efetuado encontro no local de preferência com ambas partes, juntamente com a presença da criança.
- Através da «reunião prévia», utilizaremos dados para que conheçamos bem seu (sua) filho (a).

STEP 4

Solicitação do suporte.

- Efetuado solicitação do suporte, ao suporte familiar.
- Após a reunião prévia, poderá entrar em contato diretamente com o membro colaborador mas, neste caso, favor comunicar também o suporte familiar.

⚠ O suporte solicitado regularmente, mensalmente no final do mês, é necessário que seja informado os dias que irá ser solicitado suporte no mês seguinte.

STEP 5

Atividades do suporte.

- Será efetuado o suporte solicitado.
- Em casos de cancelamento, favor comunicar o mais breve possível, o membro colaborador e o suporte familiar. Favor ficar atento, pois há casos que inclui taxas de cancelamento. (Caso ocorra alarme de emergência, ou fechamento de classe, não incluirá taxa de cancelamento).

STEP 6

Término do suporte - Pagamento do suporte utilizado.

- Favor verificar o conteúdo do relatório de atividades descritas pelo Membro colaborador, favor assinar.
- Favor efetuar diretamente o pagamento do suporte.
- Até o dia 05 do mês seguinte, ao mês que foi efetuado suporte, o membro colaborador enviará relatório ao suporte familiar, solicitamos colaboração.



13. 帯広ファミリーサポートセンター

2021年 秋

帯広ファミリーサポートセンター サポート会員募集！講習会のご案内

帯広ファミリーサポートセンターは、市民同士、有償で子育てを助け合う会員制です。サポートが必要時にセンターが会員を紹介し、安全に安心して活動活動ができるよう、講習会で必要な知識、技術を習得していただきます。※講習会は感染症対策を徹底し開催します。

2021年 11月 18日(火)、28日(火)、4日(木)、8日(月)、9日(火)、11日(木)

60分×2回 会場は新型コロナウイルス感染症対策スケジュールと内容は後述をご覧ください。



※原則的に、援助する場所での必ず顔合わせの講習会をしております。

意見にがんばる親すみんながサポート！

- 1 **できる時にできることだけ**
活動内容が不安な時は指導をおねがいできます
- 2 **会員登録・受講無料！**
一度に受講できなくても、何度受けてもOK
- 3 **保険に加入しています**
万一の事故の際はセンターがサポート！個別別自賠保はございません。



資格は・・・？

18歳以上の国民健康保険に加入している方、保護者として子育て経験がある方、子育て経験がなくても子育て経験者と一緒に活動することができます。

活動内容は？

18歳以上の方のお子様の一時見守り、お食事の準備など、活動内容が利用者の状況に応じて変わります。

ボランティアなの？

お給料もありませんが、活動費は毎月1万円程度補助が払われます。活動費は活動内容によって変わります。

帯広ファミリーサポートセンター
〒080-2470 帯広市西10条南5丁目18-2 友の会ビル・2F 5号室
TEL 0155-66-4285 Fax 0155-66-4286
平日9:45～17:30 休日・年末年始は@pay-on-tokachi.net
住所：帯広市 連絡先：認定NPO法人友の会けん・とがち

広がれ「地域で子育て」

市ファミサポ 預かり手不足

帯広市は子育て支援の観点から、地域で子育てを支援する「ファミリーサポートセンター」を推進している。市ファミサポは、子育て世代の親同士が互いに助け合い、安心して子育てができるよう、地域で子育てを支援する。市ファミサポは、子育て世代の親同士が互いに助け合い、安心して子育てができるよう、地域で子育てを支援する。

市ファミサポは、子育て世代の親同士が互いに助け合い、安心して子育てができるよう、地域で子育てを支援する。市ファミサポは、子育て世代の親同士が互いに助け合い、安心して子育てができるよう、地域で子育てを支援する。



「子ども好きなら誰でもできる」

市ファミサポは、子育て世代の親同士が互いに助け合い、安心して子育てができるよう、地域で子育てを支援する。市ファミサポは、子育て世代の親同士が互いに助け合い、安心して子育てができるよう、地域で子育てを支援する。

市ファミサポは、子育て世代の親同士が互いに助け合い、安心して子育てができるよう、地域で子育てを支援する。市ファミサポは、子育て世代の親同士が互いに助け合い、安心して子育てができるよう、地域で子育てを支援する。



市ファミサポは、子育て世代の親同士が互いに助け合い、安心して子育てができるよう、地域で子育てを支援する。市ファミサポは、子育て世代の親同士が互いに助け合い、安心して子育てができるよう、地域で子育てを支援する。

(十勝毎日新聞 2021.4.15号掲載)

14. 高知県

<センター数の推移>

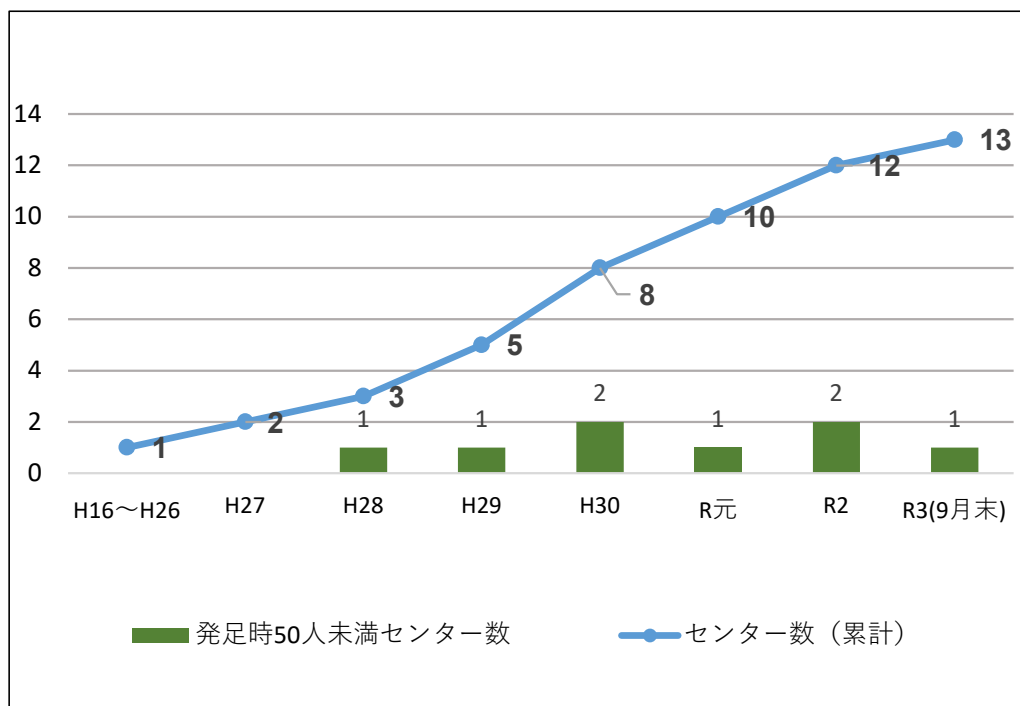

出典：高知県

<会員数の伸び>

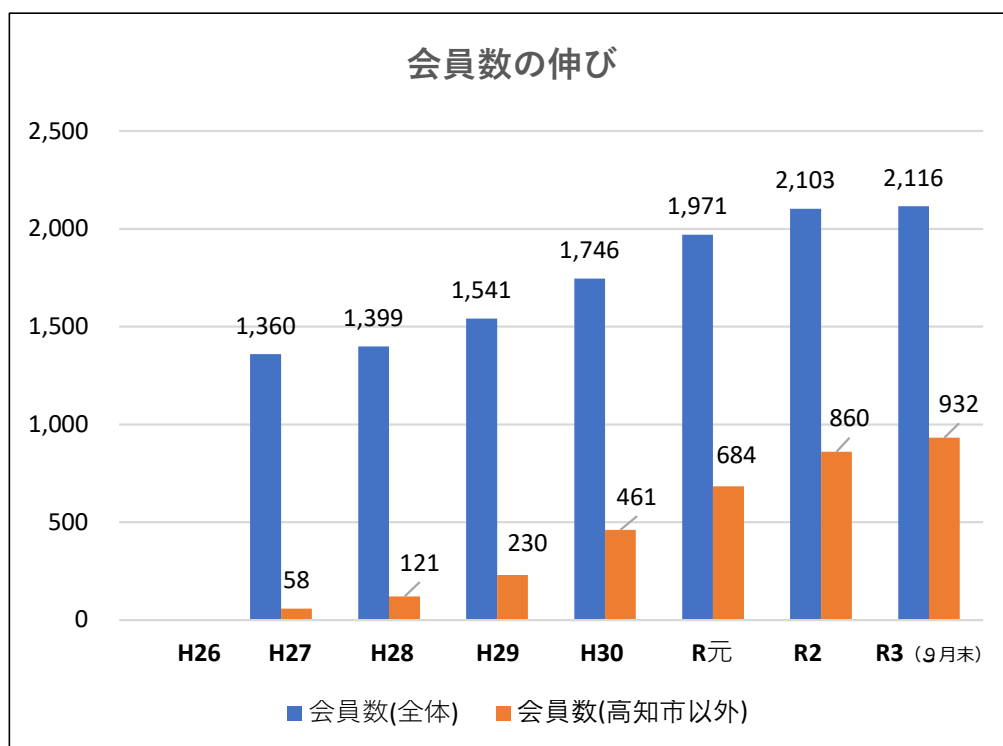

出典：高知県